LU
LÍNIA URBANA

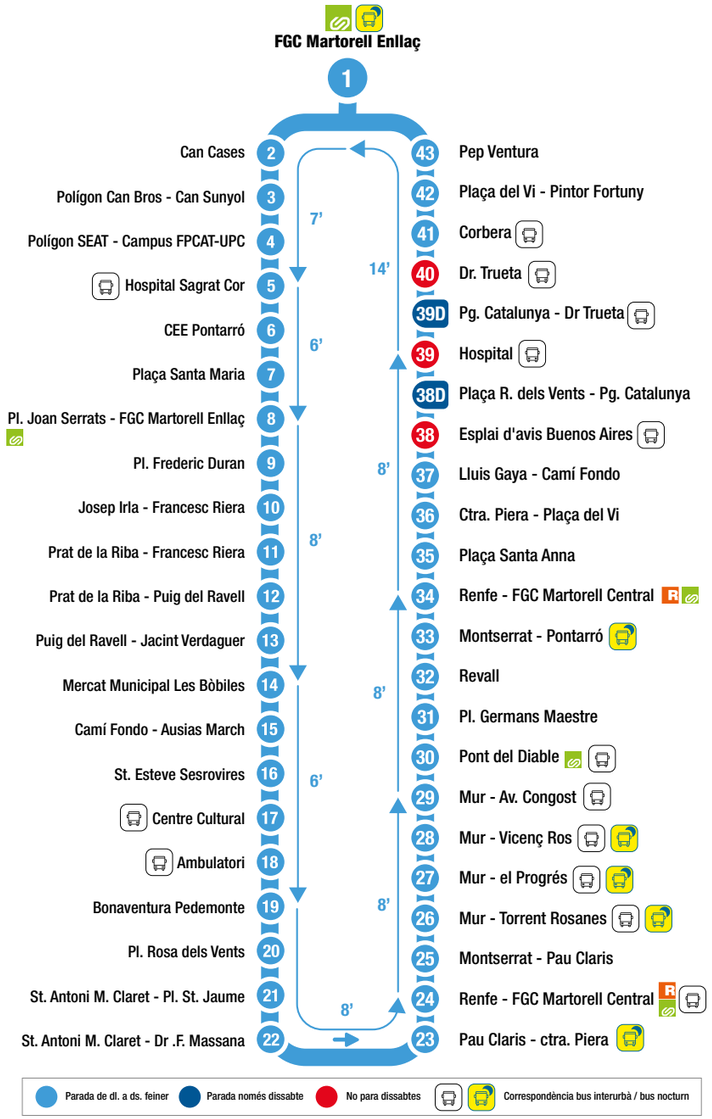

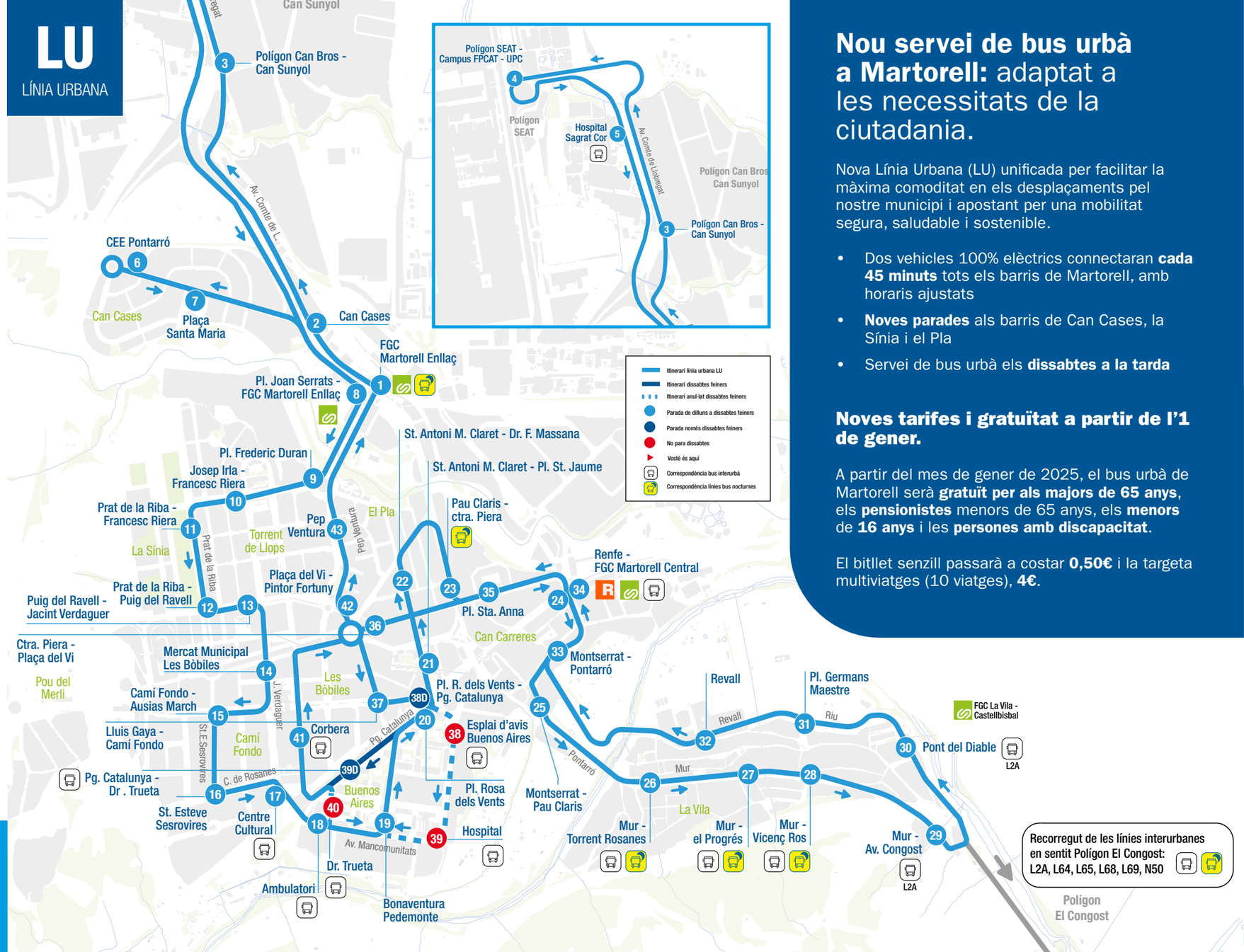

Nou servei de bus urbà a Martorell: adaptat a les necessitats de la ciutadania.

Nova Línia Urbana (LU) unificada per facilitar la màxima comoditat en els desplaçaments pel nostre municipi i apostant per una mobilitat segura, saludable i sostenible.

- Dos vehicles 100% elèctrics connectaran **cada 45 minuts** tots els barris de Martorell, amb horaris ajustats
- **Noves parades** als barris de Can Cases, la Sínia i el Pla
- Servei de bus urbà els **dissabtes a la tarda**

Noves tarifes i gratuïtat a partir de l'1 de gener.

A partir del mes de gener de 2025, el bus urbà de Martorell serà **gratuït per als majors de 65 anys**, els **pensionistes** menors de 65 anys, els **menors** de **16 anys** i les **persones amb discapacitat**.

El bitllet senzill passarà a costar **0,50€** i la targeta multiviatges (10 viatges), **4€**.

Descarrega't l'app Nemi:

» *Horaris*
» *Estat del servei*
» *Mapa*

DISPONIBLE A Google Play

Download on the App Store